PIANTA PIANO PRIMO - STATO DI FATTO

Scala 1:50

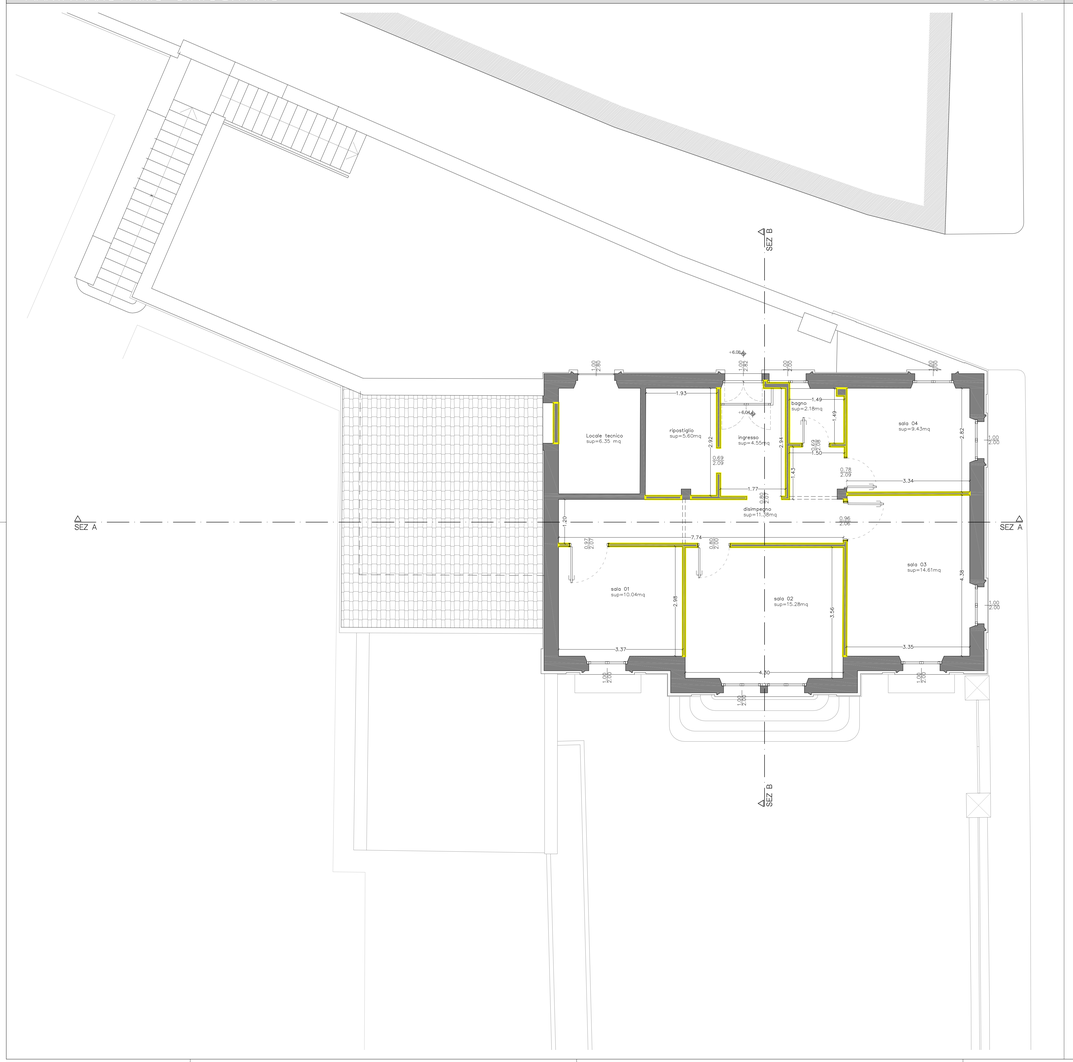

PIANTA PIANO PRIMO - STATO DI PROGETTO

Scala 1:50

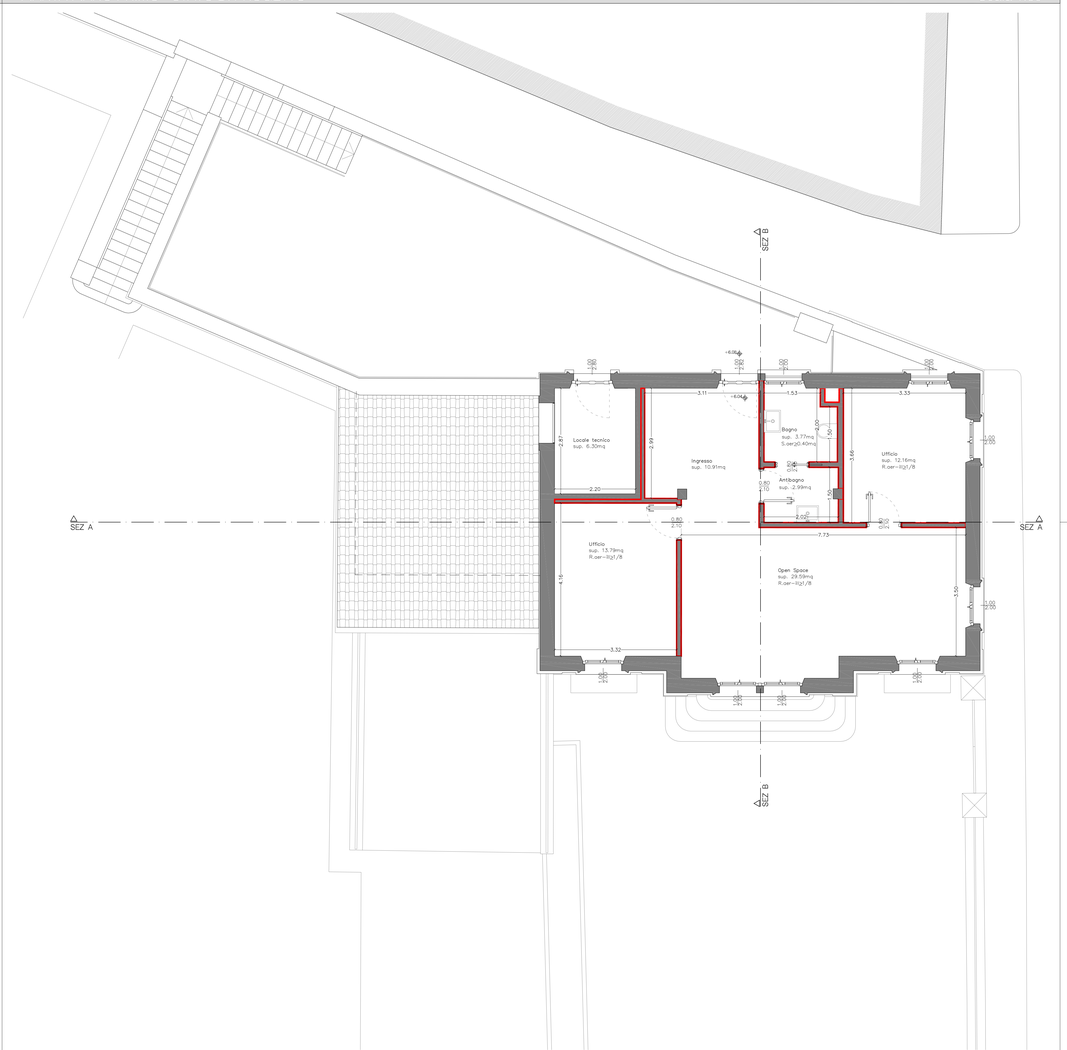

COMUNE DI VERONA	RESTAURO E RISANAMENTO CONSERVATIVO DELL'EDIFICIO EX "CASA DEL FASCIO", SITO NEL GIARDINO DI PALAZZO BOCCA-TREZZA IN VIA XX SETTEMBRE A VERONA, PER LA REALIZZAZIONE DELL'EMPORIO DELLA SOLIDARIETÀ	PROVINCIA DI VERONA
PROGETTO DEFINITIVO	PIANTE PIANO PRIMO	TD 04
	Elaborati dello stato di fatto e di progetto	

Il Committente

Il Progettista

Il Direttore Lavori

Rimpresa

file: TD02_03_04_05-Piante Sof-Sdp.dwg

REV.	DATA	DESCRIZIONE	DIS.	CONT.	APPR.
00	30/09/2014		A.B./UMM	CS	GP